PEMERINTAH PROVINSI KALIMANTAN TENGAH
SEKRETARIAT DAERAH
BIRO UMUM
Jalan RTA. Milono No. 1 Telepon 73111
Telp./ Fax 0536-3221214, Website : www.biroumumsetda.kalteng.go.id Email : biroumum@kalteng.go.id

Palangka Raya, 12 Maret 2025

Nomor : 001/PPTK/SL/BU/2025
Sifat : Segera
Lampiran : 1 (satu) berkas
Perihal : Mohon Pengadaan dengan E-Katalog

K e p a d a
Yth. Kepala Biro Umum
Selaku Pejabat Pembuat Komitmen (PPK)
di –
Palangka Raya

Sehubungan dengan Rencana Sistem Informasi Rencana Umum Pengadaan pada Biro Umum Sekretariat Daerah Provinsi Kalimantan Tengah Tahun Anggaran 2025, sebagai berikut:

1. Sumber Dana	:	Dokumen Pelaksanaan Anggaran Sekretariat Daerah Provinsi Kalimantan Tengah Tahun Anggaran 2025 Nomor: DPA/A.1/4.01.0.00.0.00.01.0000/001/2025 Tanggal 2 Januari 2025.
2. Program	:	4.01.01 Program Penunjang Urusan Pemerintahan Daerah Provinsi
3. Kegiatan	:	4.01.01.1.07 Pengadaan Barang Milik Daerah Penunjang Urusan Pemerintah Daerah
4. Sub Kegiatan	:	4.01.01.1.07.10 Pengadaan Sarana dan Prasarana Gedung Kantor atau Bangunan Lainnya.
5. Pekerjaan	:	Pengadaan Karpet Rumah Jabatan Gubernur Provinsi Kalimantan Tengah. Kode 5.2.02.05.02.0006 (Belanja Modal Alat Rumah Tangga Lainnya (Home Use))
6. Pagu Anggaran	:	Rp. 255.100.475,- (Dua Ratus Lima Puluh Lima Juta Seratus Ribu Empat Ratus Tujuh Puluh Lima Rupiah)
7. Nilai HPS	:	Rp. 255.020.000,- (Dua Ratus Lima Puluh Lima Juta Dua Puluh Ribu Rupiah)
8. Id RUP	:	
9. Waktu Pelaksanaan	:	60 (enam puluh) Hari Kalender
10.Lokasi	:	Palangka Raya

Berkenaan dengan perihal dimaksud, mohon bantuannya diadakan Pengadaan Langsung sesuai dengan ketentuan dan peraturan yang berlaku. Sebagai kelengkapan pengadaan terlampir:

1. Harga Perkiraan Sendiri (HPS);
2. Spesifikasi Teknis (Gambar);
3. Kerangka Acuan Kerja (KAK);
4. Cetak Rencana Umum Pengadaan (RUP) dari website SIRUP

Demikian, atas perhatian dan kerjasama yang baik diucapkan terima kasih.

Pejabat Pelaksana Teknis Kegiatan
(PPTK)

PEMERINTAH PROVINSI SEKRETARIAT DAERAH KALIMANTAN TENGAH

HARY LISTYAWAN, S.E., M.Si.
NIP. 197412122007011016

PEMERINTAH PROVINSI KALIMANTAN TENGAH
SEKRETARIAT DAERAH
BIRO UMUM
Jalan RTA. Milono No. 1 Telepon 73111
Telp./ Fax 0536-3221214, Website : www.biroumumsetda.kalteng.go.id Email : biroumum@kalteng.go.id

Palangka Raya, 12 Maret 2025

Nomor : 001/PPK/SL/BU/2025
Sifat : Segera
Lampiran : 1 (satu) berkas
Perihal : Mohon Pengadaan dengan E-Katalog

K e p a d a
Yth. Pejabat Pengadaan Biro Umum Setda
Provinsi Kalimantan Tengah
di –
Palangka Raya

Sehubungan dengan Rencana Sistem Informasi Rencana Umum Pengadaan pada Biro Umum Sekretariat Daerah Provinsi Kalimantan Tengah Tahun Anggaran 2025, sebagai berikut:

1. Sumber Dana : Dokumen Pelaksanaan Anggaran Sekretariat Daerah Provinsi Kalimantan Tengah Tahun Anggaran 2025 Nomor: DPA/A.1/4.01.0.00.0.00.01.0000/001/2025 Tanggal 2 Januari 2025.
2. Program : 4.01.01 Program Penunjang Urusan Pemerintahan Daerah Provinsi
3. Kegiatan : 4.01.01.1.07 Pengadaan Barang Milik Daerah Penunjang Urusan Pemerintah Daerah
4. Sub Kegiatan : 4.01.01.1.07.10 Pengadaan Sarana dan Prasarana Gedung Kantor atau Bangunan Lainnya.
5. Pekerjaan : Pengadaan Karpet Rumah Jabatan Gubernur Provinsi Kalimantan Tengah. Kode 5.2.02.05.02.0006 (Belanja Modal Alat Rumah Tangga Lainnya (Home Use))
6. Pagu Anggaran : Rp. 255.100.475,- (Dua Ratus Lima Puluh Lima Juta Seratus Ribu Empat Ratus Tujuh Puluh Lima Rupiah)
7. Nilai HPS : Rp. 255.020.000,- (Dua Ratus Lima Puluh Lima Juta Dua Puluh Ribu Rupiah)
8. Id RUP :
9. Waktu Pelaksanaan : 60 (enam puluh) Hari Kalender
10. Lokasi : Palangka Raya

Berkenaan dengan perihal dimaksud, mohon bantuannya diadakan Pengadaan Langsung sesuai dengan ketentuan dan peraturan yang berlaku. Sebagai kelengkapan pengadaan terlampir:

5. Harga Perkiraan Sendiri (HPS);
6. Spesifikasi Teknis (Gambar);
7. Kerangka Acuan Kerja (KAK);
8. Cetak Rencana Umum Pengadaan (RUP) dari website SIRUP

Demikian, atas kerjasama yang baik diucapkan terima kasih.

Plt. Kepala Biro Umum
Selaku Pejabat Pembuat Komitmen (PPK),

HUSNUL MAABDAH MAKIAH, S.T., M.A.P
NIP. 19741130 200501 2 008

PEMERINTAH PROVINSI KALIMANTAN TENGAH
SEKRETARIAT DAERAH
Jalan RTA. Milono No. 1 Telepon 73111
Telp./ Fax 0536-3221214, Website : www.biroumumsetda.kalteng.go.id
Email : biroumum@kalteng.go.id

KERANGKA ACUAN KERJA (KAK)

Satuan Kerja	:	Biro Umum Setda Provinsi Kalimantan Tengah
Nama PPK	:	H. SITTI MAABDAH MAKIAH, S.T., M.A.P
Program	:	Penunjang Urusan Pemerintah Daerah Provinsi
Kegiatan	:	Pengadaan Barang Milik Daerah Penunjang Urusan Pemerintah Daerah
Sub Kegiatan	:	Pengadaan Sarana dan Prasarana Gedung Kantor atau Bangunan Lainnya
Pekerjaan	:	Pengadaan Karpet Rumah Jabatan Gubernur Provinsi Kalimantan Tengah Kode 5.2.02.05.02.0006 (Belanja Modal Alat Rumah Tangga Lainnya (Home Use))
Pagu	:	Rp. 255.100.475,- (Dua Ratus Lima Puluh Lima Juta Seratus Ribu Empat Ratus Tujuh Puluh Lima Rupiah)
Lokasi	:	Palangka Raya

TAHUN ANGGARAN 2025

KERANGKA ACUAN KERJA (KAK)

1. LATAR BELAKANG	:	Dalam meningkatkan dukungan berupa sarana dan prasarana fasilitas Rumah Jabatan Gubernur Provinsi Kalimantan Tengah. Mengingat pentingnya pembaruan karpet di Rumah Jabatan Gubernur Provinsi Kalimantan Tengah untuk meningkatkan kenyamanan dan kebersihan di Ruangan Rumah Jabatan Gubernur Kalteng. Setda Provinsi Kalimantan Tengah pada tahun 2025 menganggarkan pengadaan karpet untuk Rumah Jabatan Gubernur Provinsi Kalimantan Tengah.
2. MAKSUD DAN TUJUAN	:	Meningkatkan dukungan berupa fasilitas yang menunjang kenyamanan dan kebersihan di Ruangan Rumah Jabatan Gubernur Kalimantan Tengah.
3. TARGET/SASARAN	:	Tercapainya Dukungan Manajemen Berupa Sarana dan Prasarana Fasilitas di Rumah Jabatan Gubernur Provinsi Kalimantan Tengah .
4. NAMA ORGANISASI PENGADAAN BARANG/JASA	:	a. Instansi : Pemerintah Provinsi Kalimantan Tengah Satuan Kerja : Sekretariat Daerah Unit Kerja : Biro Umum PPK : H. SITTI MAABDAH MAKIAH, S.T., M.A.P
5. SUMBER DANA & PERKIRAAN BIAYA	:	DPA-SKPD Setda Provinsi Kalimantan Tengah Tahun Anggaran 2025 Nomor : DPA/A.1/4.01.0.00.0.00.01.0000/001/2025. Tanggal 2 Januari 2025. a. Kegiatan : Pengadaan Barang Milik Daerah Penunjang Urusan Pemerintah Daerah. b. Pekerjaan : Pengadaan Karpet Rumah Jabatan Gubernur Kalimantan Tengah. c. Total HPS biaya yang diperlukan Rp. 255.020.000,- (Dua Ratus Lima Puluh Lima Juta Dua Puluh Ribu Rupiah).
6. RUANG LINGKUP PENGADAAN/LOKASI DAN FASILITAS PENUNJANG	:	Sekretariat Daerah Provinsi Kalimantan Tengah. ***Uraian Pekerjaan Terlampir***
7. PRODUK YANG DIHASILKAN		Karpet
8. METODA KERJA		a. PENYEDIAAN BARANG; Penyedia menyediakan barang sesuai dengan barang yang dibutuhkan sesuai dengan yang tercantum dalam detail barang pada HPS, dan posisi terpenting; b. PENGECEKAN; Penyedia melakukan pengecekan kelengkapan, kualitas dan kuantitas perangkat sesuai dengan spesifikasi barang yang dilampirkan dalam Kerangka Acuan Kerja (KAK); c. PENYERAHAN; pekerjaan yang sudah selesai, diserahkan

seluruhnya ke Biro Umum setelah pekerjaan selesai, lengkap dan siap untuk di gunakan.

9. PERSYARATAN KUALIFIKASI ADMINISTRASI

a. Surat Izin Tempat Usaha (SITU/HO)/Domisili yang masih berlaku
b. SIUP Kualifikasi kecil dengan barang/jasa dagangan utama Alat/Peralatan Rumah Tangga
c. Tanda Daftar Perusahaan (TDP) masih berlaku.
d. Memiliki Akte Pendirian Perusahaan berikut perubahan (bila ada).
e. Memiliki NPWP dan telah memenuhi kewajiban perpajakan tahun pajak terakhir.

Dokumen lain yang dipersyaratkan dalam dokumen pengadaan

10. PERSYARATAN KUALIFIKASI TEKNIS

Memiliki pengalaman penyediaan barang pada Peralatan Mebel paling kurang 1 (satu) pekerjaan dalam kurun waktu 1 (satu)/2 tahun terakhir baik di lingkungan pemerintah maupun swasta, termasuk pengalaman sub kontrak

11. PERSYARATAN TEKNIS

1. Menyampaikan dokumen ditandatangani oleh direktur atau wakil sah badan usaha yang substansinya antara lain paling kurang menyebutkan pernyataan;
   a. siap diklarifikasi lapangan;
   b. barang yang akan diserahkan merupakan barang 100% baru dan baik serta tidak cacat produksi;
2. Penerima dukungan/penyedia menyampaikan identitas barang.

12. WAKTU PELAKSANAAN YANG DIPERLUKAN

Waktu yang diperlukan dalam pengadaan tersebut adalah 60 (enam puluh) Hari Kalender.

13. SPESIFIKASI TEKNIS

Spesifikasi Terlampir

14. KELUARAN/ PRODUKYANG DIHASILKAN

Terpasangnya karpet pada Rumah Jabatan Gubernur Provinsi Kalimantan Tengah

Palangka Raya, 12 Maret 2025

Plt. Kepala Biro Umum
Selaku Pejabat Pembuat Komitmen (PPK)

PEMERINTAH PROVINSI KALIMANTAN TENGAH SEKRETARIAT DAERAH

Hj. SITTI MAABDAH MAKIAH, S.T., M.A.P
NIP. 19741130 200501 2 008

HARGA PERKIRAAN SENDIRI (HPS)

Program : Penunjang Urusan Pemerintah Daerah Provinsi
Kegiatan : Pengadaan barang milik Daerah penunjang urusan Pemerintah Daerah
Sub Kegiatan : Pengadaan Sarana dan Prasarana Gedung Kantor atau Bangunan Lainnya
Pekerjaan : Pengadaan Karpet Rumah Jabatan Gubernur Provinsi Kalimantan Tengah Kode 5.2.02.05.02.0006 (Belanja Modal Alat Rumah Tangga Lainnya (Home Use))
Tahun Anggaran : 2025

No.	Uraian	Vol.	Sat.	Harga Satuan (Rp)	Total Harga (Rp.)
Pengadaan Karpet Rumah Jabatan Gubernur Provinsi Kalimantan Tengah Kode 5.2.02.05.02.0006 (Belanja Modal Alat Rumah Tangga Lainnya (Home Use))					
1.	Karpet	164	M^2	1.555.000	255.020.000
Terbilang : //Dua Ratus Lima Puluh Lima Juta Dua Puluh Ribu Rupiah//					

*Harga sudah termasuk PPN 11%

Palangka Raya, 12 Maret 2025

Diketahui/disetujui :
Plt. Kepala Biro Umum
Selaku Pejabat Pembuat Komitmen (PPK),

Hj. SITI MAABDAH MAKIAH, S.T., M.A.P
NIP. 19741130 200501 2 008

Pejabat Pelaksana Teknis Kegiatan
(PPTK),

HARY LISTYAWAN, S.E., M.Si.
NIP. 197412122007011016

SPESIFIKASI TEKNIS DAN GAMBAR

Program : Penunjang Urusan Pemerintah Daerah Provinsi
Kegiatan : Pengadaan barang milik Daerah penunjang urusan Pemerintah Daerah
Sub Kegiatan : Pengadaan Sarana dan Prasarana Gedung Kantor atau Bangunan Lainnya
Pekerjaan : Pengadaan Karpet Rumah Jabatan Gubernur Kalimantan Tengah
Kode 5.2.02.05.02.0006 (Belanja Modal Alat Rumah Tangga Lainnya (Home Use))
Tahun Anggaran : 2025

NO.	NAMA BARANG	SPESIFIKASI
1	KARPET	Construction : Cut Pile woven face to face wilton, Fiber : PP Heatset, Pile Height : 14mm, Pile Weight : 1900 gms/m2 or 56 oz/yd2, Total Weight : 3000 gms/m2 or 88 oz / yd2, Width 4m, Design Repeat : 200cm x 200cm, Secondary Backing : Woven Jute, Standard Roll Length : 25m, Standart Roll Weight : 300kgs/roll, Static Control : Permanently Antistatic < 2KV, Suitability : Heavy Domestic - Heavy Contract, Installation Instruction : Underlay and Gripper Rods.

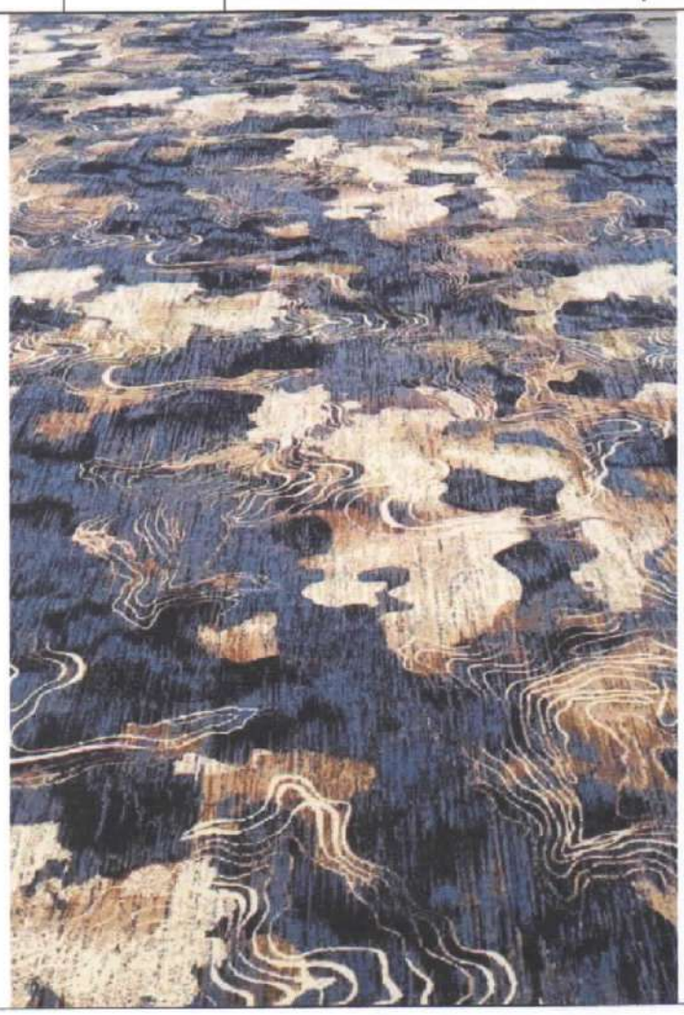





Palangka Raya, 12 Maret 2025

Diketahui/disetujui :
Plt. Kepala Biro Umum
Selaku Pejabat Pembuat Komitmen (PPK),

H. SITTI MAABDAH MAKIAH, S.T., M.A.P
NIP. 19741130 200501 2 008

Pejabat Pelaksana Teknis Kegiatan (PPTK),

HARY LISTYAWAN, S.E., M.Si.
NIP. 197412122007011016

Tanggal Maret 2025

Survey Harga Pembanding Rata-Rata Harga

Metode: Pengecekan harga barang di internet (e-katalog)

Pekerjaan: Pengadaan Karpet

No.	Situs	Harga	Spesifikasi	Metode Pembuatan
1	https://e-katalog.lkpp.go.id/katalog/produk/detail/78056670?type=regency&location_id=227	1.648.350	(Harga Sudah Termasuk Biaya Lain-lain)	Pabrikan
2	https://e-katalog.lkpp.go.id/katalog/produk/detail/82160226?type=regency&location_id=279	1.700.000	(Tidak Dicantumkan)	Pabrikan
3	https://e-katalog.lkpp.go.id/katalog/produk/detail/77733769?type=province&location_id=21	1.600.000	Construction : Cut Pile woven face to face wilton, Fiber : PP Heatset, Pile Height : 14mm, Pile Weight : 1900 gms/m2 or 56 oz/yd2, Total Weight : 3000 gms/m2 or 88 oz / yd2, Width 4m, Design Repeat : 200cm x 200cm, Secondary Backing : Woven Jute, Standard Roll Length : 25m, Standart Roll Weight : 300kgs/roll, Static Control : Permanently Antistatic < 2KV, Suitability : Heavy Domestic - Heavy Contract, Installation Instruction : Underlay and Gripper Rods ***(Harga sdh trmasuk pajak, underlayer, ongkos kirim dan ongkos pasang.)***	Pabrikan
Harga Rata-rata		**1.649.450**		